

PLANTA BAIXA ÁGUA FRIA
ESC.: 1/300

Lista de Materiais	
Aparelho	
Bebedouro	1 pç
25mmx 1/2"	
Bomba de acordo aos cálculos específicos	1 pç
1"	
Chuveiro	3 pç
25mm x 3/4"	
Torneira de Pia de Cozinha	3 pç
25mm - 3/4"	
Torneira de Tanque de Lavar	2 pç
25mmx 3/4"	
Torneira de lavatório	9 pç
25 mm - 1/2"	
Vaso Sanitário c/ cx. acoplada	1 pç
1/2"	
Vaso Sanitário p/ Válvula de Descarga de 1 1/2"	7 pç
40mm - 1 1/2"	
Torneira de jardim	6 pç
25mm - 3/4"	
Metais	
Registro de esfera	2 pç
3/4"	
Registro de gaveta bruto ABNT	1 pç
1"	
1.1/2"	2 pç
2"	3 pç
3/4"	8 pç
Registro de gaveta c/ canopla cromada	7 pç
1.1/2"	9 pç
3/4"	
Registro de pressão c/ canopla cromada	3 pç
3/4"	
Registro esfera borboleta bruto PVC	1 pç
3/4"	
Válvula de descarga baixa pressão	7 pç
1.1/2"	
PVC Acessórios	
Bolsa de ligação p/ vaso sanitário	8 pç
1.1/2"	
Engate flexível cobre cromado com canopla	1 pç
1/2 - 30cm	
Engate flexível plástico	10 pç
1/2 - 30cm	
Tubo de descarga VDE.	7 pç
38 mm	
Tubo de ligação latão cromado c/ canopla p/ vaso Sa.	7 pç
38 mm	
PVC misto soldável	
Adaptador p/tubo de polietileno	1 pç
3/4"	
Colar de tomada em PVC	1 pç
3/4"	
Joelho 90 soldável c/ rosca	3 pç
25 mm - 3/4"	
Joelho de redução soldável c/ rosca	1 pç
25 mm - 1/2"	
PVC rígido roscável	
Tubos	0.28 m
3/4"	
PVC rígido soldável	
Adapt sold c/ flange fixo p cx. d'água	1 pç
32 mm - 1"	3 pç
50 mm - 1.1/2"	3 pç
60 mm - 2"	
Adapt sold. c/ flange livre p/ cx. d'água	1 pç
25 mm - 3/4"	1 pç
32 mm - 1"	1 pç
50 mm - 1.1/2"	1 pç
60 mm - 2"	3 pç
Adapt sold.curto c/bolsa-rosca p registro	
25 mm - 3/4"	22 pç
32 mm - 1"	2 pç
50 mm - 1.1/2"	11 pç
60 mm - 2"	6 pç
Bucha de redução sold. curta	
60 mm - 50 mm	7 pç
Bucha de redução sold. longa	
50 mm - 25 mm	1 pç
60 mm - 25 mm	12 pç
Curva 90 soldável	
25 mm	4 pç
32 mm	2 pç
60 mm	18 pç
Joelho 45 soldável	
25 mm	2 pç
60 mm	1 pç
Joelho 90° soldável	
25 mm	31 pç
50 mm	3 pç
60 mm	5 pç
Tubos	
25 mm	120.99 m
32 mm	9.48 m
50 mm	22.55 m
60 mm	115.03 m
Tê 90 soldável	
25 mm	8 pç
50 mm	1 pç
60 mm	17 pç
PVC soldável azul c/ bucha latão	
Joelho 90° soldável com bucha de latão	
25 mm - 3/4"	6 pç
Joelho de redução 90° soldável com bucha de latão	
25 mm - 1/2"	8 pç
Tê red.90 sold c/ bucha latão B central	
25 mm - 1/2"	2 pç
Tê sold c/ bucha latão bolsa central	
25 mm - 3/4"	2 pç

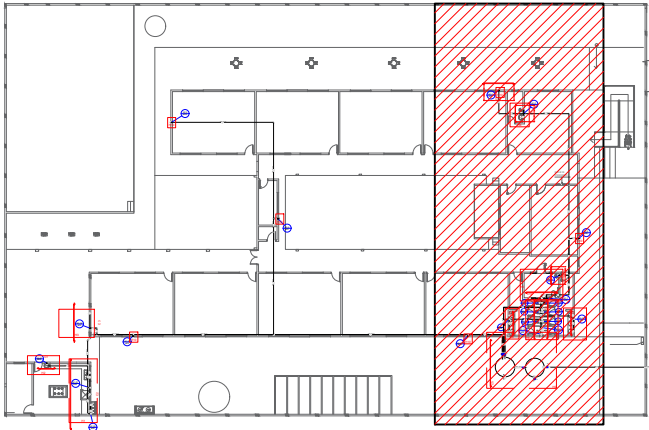

Legenda	
	Alimentador Predial
	Bombas
	Hidrômetros - HIDRÔMETRO
	Registro bruto gaveta ABNT c/PVC soldável - RG
	Registro de gaveta c/ canopla cromada - RG
	Registro de gaveta c/canopla cromada c/PVC soldável - RG
	Registro de pressão c/ canopla cromada - RP
	Válvula de descarga c/PVC soldável - VD

Legenda das indicações	
BE	Bebedouro com joelho de 90° - 25 mm - 1/2"
CH	Chuveiro - 25mm x 3/4"
HIDRÔMETRO	Hidrômetros - cavalete 3/4"
LV	Lavatório com Te de 90° - 25 mm - 1/2"
PIA	Pia de cozinha com joelho de 90° - 25 mm - 3/4"
RG	Registro bruto gaveta ABNT c/PVC soldável - 3/4"
RP	Registro de pressão c/ canopla cromada - 3/4"
Saída	Saídas livres - 25 mm
TLR	Tanque de lavar com joelho de 90° - 25 mm - 3/4"
VD	Válvula de descarga c/PVC soldável - 1.1/2"
VS	Vaso Sanitário com válvula de descarga - 1 1/2"



PREFEITURA MUNICIPAL DE
VÁRZEA GRANDE
Mais por Você. Mais por Várzea Grande.

PREFEITURA MUNICIPAL DE VÁRZEA GRANDE

Av. Castelo Branco, Espaço Municipal, 2500 - Centro Sul, Várzea Grande/MT CEP 78125-700 - Fone/Fax: 65 3688 8000

PROJETO: PROJETO HIDROSSANITÁRIO

OBRA: REFORMA E AMPLIAÇÃO

UNIDADE ESCOLAR:

EMEB PROFª LÍBIA DA COSTA RONDON

ASSUNTO:

ÁGUA FRIA - PLANTA BAIXA ÁGUA FRIA

LOCALIZAÇÃO:

AVENIDA PRINCIPAL S/N
CEP: 78110798 BAIRRO: 24 DE DEZEMBRO VG-MT

AUTOR DO PROJETO:

ANA PAULA BOTELHO
ENGENHEIRA CIVIL CREA-MT 50821

UNIDADE:

METRO

ESCALA:

Indicada

ÁREAS:

-ÁREA DO TERRENO: 2.464,99m²
- ÁREA CONS. EXIS: 1.500,00m²
-ÁREA DE DEMOLIÇÃO: 316,68m²
-ÁREA DE AMPLIAÇÃO: 134,00m²
- ÁREA CONSTRUÍDA FINAL: 1.317,32m²

DATA:

MARÇO/2022

FOLHA Nº

01/12